Continuidad de la Preparación para la Carrera en Colegio/Universidad

Concienciación Profesional

Pre-K/TK
- Ingeniería en Aprendizaje Temprano
- CTE LEGO 4 Todos
- CTE Campamentos de Verano

GRADOS K-2
- Ingeniería en Kínder
- LEGO 4 Todos
- Bricks 4 Kidz
- Zoológico Chaffee
- Recorrido por la Industria
- CTE Campamentos de Verano

GRADO 3
- Recorrido por la granja de la Universidad Estatal de Fresno
- THINK
- Recorrido por la industria
- CTE Campamentos de Verano

GRADO 4
- THINK
- Recorrido por el Departamento de Policía de Fresno
- Recorrido por la industria de bomberos CAL
- Laboratorio profesional Chaffee Zoo
- CTE Campamentos de Verano

GRADO 5
- THINK
- Visitas a la industria enfocadas en habilidades específicas de la industria
- CTE Campamentos de Verano

GRADO 6
- THINK
- Recorrido colegios/universidades locales
  - Universidad Estatal de Fresno
  - Colegio Comunitario de Fresno
  - Colegio Comunitario de Reedley
- CTE Campamentos de Verano
- Apoyo para la transición a la escuela secundaria

Exploración de Carrera

GRADO 7 — *Transición a la Escuela Secundaria*
- Cursos de Educación Técnica Profesional
- Comienza la Orientación Académica y Profesional
- Lecciones de exploración de carreras
- Torneo de Tecnología
- Lecciones de Liderazgo
- CTE Campamentos de Verano

GRADO 8
- Cursos de Educación Técnica Profesional
- Lecciones de exploración de carreras
- Visita Universitaria de 4 años
- El Colegio lo hace posible
- Puente de Verano
- Torneo de Tecnología
- Lecciones de Liderazgo
- CTE Campamentos de Verano

Concienciación Profesional

GRADO 9 — *Transición a la Preparatoria*
- Aprendizaje Vinculado / Vías de NAF
- Programas y Cursos CTE
- Presentaciones A-G
- Revisiones de requisitos de graduación
- Certificaciones reconocidas por la industria
- Experiencias de aprendizaje basadas en el trabajo
  - Oradores invitados
  - Visitas a la industria
- Feria de empleos
- Lecciones de Liderazgo
- CTE Campamentos de Verano

GRADO 10
- Aprendizaje Vinculado / Vías de NAF
- Programas y Cursos CTE
- Academias de Asociación de California
- Visitas a colegios/universidades de 4 años
- Presentaciones A-G
- Certificaciones reconocidas por la industria
- Experiencias de aprendizaje basadas en el trabajo
  - Capacitación de trabajo
  - Entrevista simulada
- Feria de empleos
- Lecciones de Liderazgo
- CTE Campamentos de Verano

GRADO 11
- Aprendizaje Vinculado / Vías de NAF
- Programas y Cursos CTE
- Academias de Asociación de California
- Programa relacionado con la carrera del IB
- Certificaciones reconocidas por la industria
- Experiencias de aprendizaje basadas en el trabajo
  - Mentores
  - Periodo de prácticas
- College Credit Courses
- Lecciones de Liderazgo
- CTE Campamentos de Verano

GRADO 12
- Aprendizaje Vinculado / Vías de NAF
- Programas y Cursos CTE
- Academias de Asociación de California
- Programa relacionado con la carrera del IB
- Solicitudes universitarias/FAFSA
- Certificaciones reconocidas por la industria
- Experiencias de aprendizaje basadas en el trabajo
  - Periodo de prácticas
- Cursos de crédito colegio/universitario
- Pruebas ASVAB
- Educación en Experiencia Laboral
- Lecciones de Liderazgo
- CTE Campamentos de Verano

Transición a Opciones Postsecundarias

Preparación Profesional

"Los programas de CTE han dado a mis estudiantes la oportunidad de resolver problemas, colaborar, crear y explorar una variedad de carreras. Estos programas también brindan experiencias prácticas de aprendizaje con las que los estudiantes pueden relacionarse, lo que propician la participación de los estudiantes y el disfrute de la actividad."

-**Bobby Song**, maestro de 6º grado, Escuela primaria Bakman

Fresno Unified School District

Departamento de Preparación Colegio/ Universitaria y Carrera

(559) 248-7466 | 4120 N First St, Fresno, CA 93726 | ccr.fresnounified.org

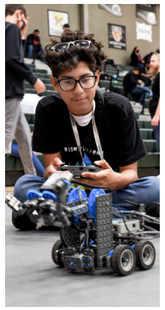

Fresno Unified School District

2023-24

Educación Técnica Profesional

- Destrezas Académicas y Técnicas para el Colegio y Carreras
- Experiencias de Aprendizaje Práctico
- Conexiones con el Mundo Real
- Asociaciones con la Industria

"Después de estar cuatro años en camino educativo de Educación Técnica Profesional (CTE), reconozco la importancia de tener una mentalidad de crecimiento y demostrar las habilidades que necesito para comunicarme y colaborar con los demás. Creo que CTE es capaz de aportar las habilidades industriales que pueden y ayudarán a todos los estudiantes a mejorar su futuro."

-Fernando Valera
Graduado, Duncan Politécnico HS
Programa de Camiones Pesados

"Cuando los estudiantes comprenden completamente las habilidades, las demandas y los caminos hacia sus futuras carreras, es más probable que realicen sus sueños y tengan éxito. Los estudiantes deben tener acceso a explorar carreras desde el principio para acotar sus objetivos y ajustarse a sus intereses. En CTE, los socios de la industria que crean oportunidades para nuestros estudiantes son la receta perfecta para el éxito estudiantil."

-Scarlett Carlson
Presidente asesor de CTE

¡Preparando Graduados Listos para una Carrera!

Un graduado preparado para una carrera es un estudiante que tiene todas las opciones posibles a su disposición después de graduarse del Distrito Escolar Unificado de Fresno. Este estudiante tiene una sólida base académica, ha completado los cursos requeridos y ha adquirido las habilidades y competencias en el lugar de trabajo necesarias para el éxito después de la escuela preparatoria.

Fresno Unified School District

Educación Técnica Profesional

- Programas y itinerarios de CTE
- Vías de aprendizaje vinculado/NAF
- Academias de asociación de California
- Programas relacionados con la carrera del IB

2023-24

ESCUELA PREPARATORIA BULLARD

- **Biomedicina**
  - Ciencia, sistemas corporales e intervenciones médicas
- **Diseño de Negocios, Marketing y Medios**
  - Comercialización, diseño y ventas
  - Producción de fotografía y video
- **Ciencias Informáticas**
- **Derecho y Justicia Social**
  - Justicia penal y defensa social
- **Academia de Profesores**

ESCUELA PREPARATORIA POLITÉCNICA DE DUNCAN

- **Academia de Diseño Innovador y Tecnología Aplicada (IDATA)**
  - Tecnología automotriz
  - Tecnología de construcción residencial
  - Tecnología de camiones medianos/pesados
  - Fabricación y desarrollo de productos
  - Fabricación de soldadura
- **Academia Médica de Ciencias de la & Salud (MASH)**
  - Servicios de enfermería
  - Técnico de farmacia
  - Terapia de rehabilitación

ESCUELA PREPARATORIA EDISON

- **Biomedicina**
  - Ciencias biomédicas
- **Ciencias Informáticas**
- **Fotografía Digital**
- **Diseño Técnico y Desarrollo**
  - Electrónica y robótica
- **Academia de Energía Verde**
- **Kinesiología**
- **Academia de Profesores**
- **Teatro Técnico**

ESCUELA PREPARATORIA FRESNO

- **Ejército JROTC**
  - Programa de ciencias militares
- **Tecnología de Construcción, Diseño y Arquitectura (CDAT)**
  - Sistemas mecánicos (HVAC/R)
  - Construcción residencial y comercial
- **Entretenimiento Warrior**
  - Producción de videos y películas
  - Transmisión en vivo

ESCUELA PREPARATORIA HOOVER

- **Arte, Medios y Entretenimiento**
  - Videografía y cinematografía
- **Tecnología de la Construcción**
- **Tecnología Ecológica**
  - Ciencias agrícolas y recursos naturales
- **Servicio Público**
  - Ciencia del fuego
  - Ciencia forense
- **Academia de Profesores**

ESCUELA PREPARATORIA MCLANE

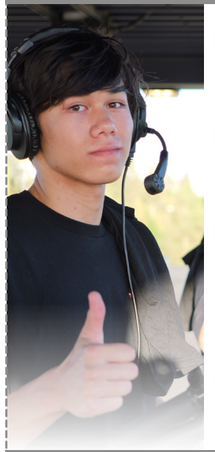

- **Academia de Producción ArtVenture**
  - Producción de arte y video
- **Finanzas y Emprendimiento**
  - Bancos y finanzas
  - Gestión empresarial
- **Academia de Educación Médica e Investigación (MERA)**
  - Salud pública y atención al paciente
  - Asistencia médica
- **Academia de Profesores**

PATIÑO ESCUELA DE EMPRENDIMIENTO

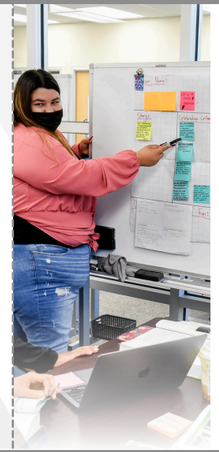

- **Negocios, Emprendimiento y Tecnología**
  - Lanza tu propio negocio
  - Gestión de proyectos
  - Comercialización en línea
  - Diseño web

ESCUELA PREPARATORIA ROOSEVELT

- **Negocios y Mercadotecnia**
- **Diseño de Moda**
- **Academia de Salud**
  - Atención al paciente y medicina deportiva
- **Servicio Público**
  - Justicia penal y liderazgo
  - EMT
- **Academia de Profesores**

ESCUELA PREPARATORIA SUNNYSIDE

- **Agrociencia y Tecnología**
  - Mecánica e ingeniería agrícola
- **Academia de Médicos**
- **Ciencias de la Salud**
  - Medicina deportiva
- **Multimedia y Mercadotecnia**
  - Fotografía digital y mercadotecnia
- **Academia de Profesores**
- **Academia de Producción de Video**
  - Radiodifusión y cinematografía

CENTRO DE INVESTIGACIÓN Y TECNOLOGÍA AVANZADAS (CART)

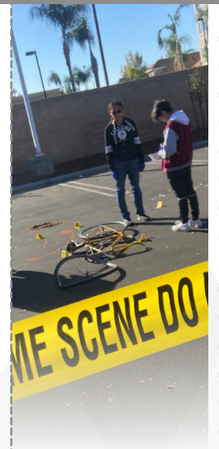

- Biomedicina
- Biotecnología
- Negocios y Finanzas
- Mercadotecnia Digital y Emprendimiento
- Medios Digitales y Diseño Gráfico
- Producción y Transmisión de Video Digital
- Ingeniería, Fabricación y Robótica
- Ciencias Ambientales e Investigación de Campo
- Investigación Forense y Biotecnología
- Diseño de Juegos Interactivos
- Orden Pública y Política
- Psicología y Comportamiento Humano
- Diseño de la Experiencia del Usuario (UX)
- Desarrollo de Aplicaciones Web

CAMBRIDGE

Educación Alternativa: Grados 10-12

- **Ciberseguridad**
- **Comunicaciones Comerciales**
- **Multimedia**
- **Educación en Experiencia Laboral**

DESIGN SCIENCE COLEGIO INTERMEDIO

Escuela Magnet: Grados 9-12

- **Cursos Universitarios**
  - Ofertas de cursos de inscripción dual en Colegio Comunitario de Fresno
  - Gana hasta 60 unidades colegio/universitarias transferibles
  - Planes de educación individualizados
  - Ofertas de cursos de CTE en FCC

DEWOLF

Educación Alternativa: Grado 12

- **Tecnología de la Construcción**
- **Educación en Experiencia Laboral**

eLEARN

Aprendizaje en Linea: Grados K-8

- **Arte, Medios y Entretenimiento**

J. E. YOUNG CENTRO ACADÉMICO

Estudios Independientes: Grados 7-12

- **Servicio Público**
- **Educación en Experiencia Laboral**
- **Cursos en línea de eLearn**

PHOENIX

Escuela Comunitaria de día: Grados 7-12

- **Diseño y Mercadotecnia**
- **Agricultura Sostenible**
- **Educación en Experiencia Laboral**